

Iscrizioni:

Possono partecipare al congresso **solo gli iscritti allo CSeRMEG**.

L'iscrizione allo CSeRMEG si fa sul sito <http://www.csermeg.it>; o rivolgendosi alla segretaria: CSeRMEG, Via Praga, 22, 20900 Monza (MB) (tel. +39.335.6426816) inviando una e-mail a segreteria@csermeg.it

La prima iscrizione è come: Socio Aspirante:

Giovane (studenti e tirocinante del CFSMG) € 10,00
Aspirante (prima iscrizione per tutti gli altri) € 50,00
Altre categorie soci ordinari (vedi allegato quote iscrizione 2016)

Scheda di iscrizione al congresso:

Esclusivamente online (salvo ingressi gratuiti) e solo se già iscritti allo CSeRMEG su piattaforma Saepe: <http://fad.saepe.it/> seguendo le istruzioni ivi indicate per la registrazione personale e per l'iscrizione al Congresso in oggetto.

Quota di iscrizione:

La quota va saldata all'atto di iscrizione e **non è restituibile in caso di rinuncia**.

Coloro che hanno diritto all'ingresso gratuito non necessitano di iscrizione su piattaforma Saepe ma solo di iscrizione allo CSeRMEG.

Quota di iscrizione € 150,00

Infermieri e Medici diplomati al Corso di Formazione specifica in MG da non più di 5 anni € 50,00

Studenti, medici dei Corsi di Formazione specifica in MG, collaboratori di studio **Ingresso gratuito**

Per l'iscrizione al congresso si può scegliere la modalità di pagamento:

- se si usa la carta di credito si è automaticamente iscritti e la piattaforma rilascia in automatico la fattura;
- se si sceglie la modalità di pagamento attraverso la posta o la banca appena giunge la ricevuta viene confermata l'iscrizione e attivata la produzione della fattura.

L'iscrizione al congresso comprende:

l'accesso ai lavori, il materiale congressuale, pause caffè e, partecipazione alla Festa per il XXX Anniversario CSeRMEG

Prenotazione alberghiera:

è a cura del partecipante.

Camera doppia uso singolo € 60,00

Camera doppia € 84,00

Colazione di lavoro (bevande incluse) € 22,00

Cena (bevande incluse) € 28,00

Sede del Congresso:

Poiano Resort

Via Poiano - 37016 Garda, (VR)

Tel. +39. 045.7200100, fax. +39.045.7200900

Come arrivare a Costermano:

Indicazioni sul sito: www.poiانو.com



SONO STATI ASSEGNATI CREDITI ECM

per le seguenti professioni

Infermiere, Medico Chirurgo

Farmacista

Domenica 23 Ottobre

9,00 - 13,00

Consiglio Direttivo CSeRMEG Aperto ai Soci

CSeRMEG

Centro Studi e Ricerche in Medicina Generale
XXVIII CONGRESSO NAZIONALE
e XXX ANNIVERSARIO



21 - 23 ottobre 2016 - Garda (VR)

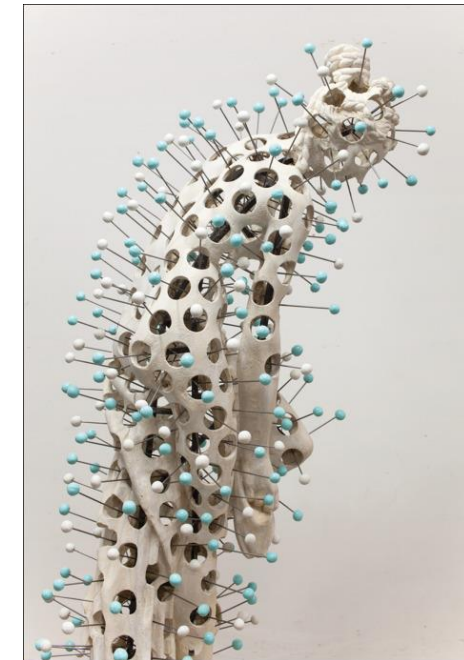

La complessità nelle cure primarie

PRESENTAZIONE

La Complessità nelle Cure Primarie (definizione siglata dai lavori della Starfield negli anni '90) è l'ambito in cui vengono descritti pazienti affetti da multimorbosità con grandi bisogni assistenziali che restano senza risposte.

Secondo gli studi europei (EPGR) in quest'ambito si definisce Multimorbosità una situazione in cui sussistono almeno due patologie croniche concomitanti, oppure una patologia ed un fattore di rischio, oppure un fattore di rischio e bisogni organizzativi. Si parla di Comorbilità nel caso che una di queste patologie sviluppi complicanze.

Multimorbosità e Comorbilità sono dunque due termini complementari inglobati nella Complessità. Sempre secondo gli studi europei tutti gli interventi messi in campo fino ad oggi per cercare soluzione alla gestione dei pazienti complessi non hanno modificato gli outcome clinici "complicanze ed ospedalizzazione" ma hanno prodotto modificazione sulla "qualità di assistenza percepita dalle famiglie dei pazienti" e sulla "riduzione dello stress emotivo legato a situazioni patologiche complesse". Dunque c'è ancora molto da fare per trovare soluzioni. Sulla falsariga delle ricerche fin qui effettuate emerge l'opportunità di individuare strumenti che permettano di:

1. tracciare mappe territoriali di rischio
2. attivare nodi sensibili della rete dei servizi a partire dalla Medicina Generale
3. individuare strumenti per la valutazione dei bisogni, con possibilità di risposte mono o multiprofessionali
4. valutare la capacità di presa in carico da parte della famiglia del malato (PATTO DI PRESA IN CARICO)
5. allestire un'adeguata gestione del fine vita.

Dall'emanazione della L. Balduzzi in poi (2012) sono state allestite le Equipe Multiprofessionali in molte realtà assistenziali italiane, evolute attraverso vari canali: Formazione Continua, introduzione nel territorio di figure infermieristiche nel ruolo di case manager, coinvolgimento diretto dei comuni (Società della Salute), allestimento di PDTA che facilitino l'accesso ai servizi, ma restano ancora molti nodi da sciogliere e strade da esplorare per arrivare ad una gestione della Complessità che risponda realmente ai bisogni dei pazienti e delle loro famiglie. Nel nostro Congresso si intende esplorare lo stato dell'arte delle realtà italiane

più avanzate in quest'ambito ed attraverso lavori di gruppo e discussione in plenaria far emergere gli aspetti organizzativi indispensabili, strumenti professionali che in questo contesto si rivelino essenziali ed ormai irrinunciabili, riferimenti che il professionista deve tenere presenti per costruire una mappa dei bisogni. Infine si intende lanciare temi di ricerca relativi all'argomento che supportino le scelte future.

"E' tempo che i medici di famiglia prendano l'iniziativa per muovere l'assistenza medica laddove ci sono i bisogni; per assistere i pazienti e le popolazioni e non le malattie. Tutto ciò non solo è biologicamente corretto, ma anche più efficace, più efficiente, sicuro e più equo" B.Starfield-2011

Vi aspettiamo tutti, vecchi e nuovi soci, per festeggiare il XXX Anniversario dello CSeRMEG.

Per l'occasione ci sarà, venerdì sera, la proiezione di un filmato commemorativo cui seguirà una cena di gala!

E' possibile partecipare anche alla sola festa (film+cena+gadget) con un costo forfettario di 50€, che in questo caso andrà versato alla Segreteria in sede Congressuale

PROGRAMMA del XXVIII CONGRESSO

Venerdì 21 Ottobre

8.30 - 9.00	Registrazione dei partecipanti	
9.00 - 9.30	Introduzione ai temi del Congresso	G. Danti
I SESSIONE		moderatore G. Bondielli
09.30 - 10.00	Complessità e organizzazione delle cure	S. Bernabè
10.00 - 10.30	Il cittadino generatore di conoscenza	G. Collecchia
10.30 - 10.40	Descrizione del mandato per i lavori di gruppo	
	<i>Pausa Caffè</i>	
11.00 - 13.00	Lavori di gruppo e discussione	
	PRANZO	
II SESSIONE		moderatore M. Bosisio
14.00 - 14.30	Valutazione infermieristica dei bisogni	L. Saiani
14.30 - 15.00	Strumenti di misura	S. Ivis
15.00 - 15.30	La mappatura dei bisogni	G. Visentin
	<i>Pausa Caffè</i>	
16.00 - 18.00	Interventi preordinati	
19.00	Festa del XXX anniversario CSeRMEG e Cena di gala	

Sabato 22 Ottobre

I SESSIONE		moderatore G. Bondielli
9.00 - 9.50	Gruppo Giotto	A. Mereu
9.50 - 10.10	WONCA Italia	A. Moser
10.10 - 10.30	Rischio radiologico	G. Visentin
	<i>Pausa Caffè</i>	
11.00 - 13.00	Comunicazioni libere	
	PRANZO	
II SESSIONE		moderatore M. Bosisio
14.30 - 15.30	CliPS Lab: corso sulla comunicazione e altre attività	N. Sartori e F. Valcanover
	<i>Pausa Caffè</i>	
16.00 - 17.00	Scuola di Ricerca "E. Parma"	V. Caimi
17.00 - 18.00	Rielaborazione dei temi trattati e conclusioni	G. Danti
18.00 - 18.30	Post test e test di gradimento	